



MEMORIA ANUAL DE LA COMISION DIRECTIVA

DEL COLEGIO DE MEDICOS EJERCICIO ECONOMICO N° 103

(01/01/25 AL 31/12/25)

SECRETARÍA GENERAL

39 nuevos asociados a la institución

2 socios pasaron a asociados adherentes y 11 adquirieron la calidad de asociados vitalicios.

29 bajas: 14 por fallecimiento, 15 por renuncia.

Componente de empleados: 33. 0 altas y 1 bajas .

Reconocimientos por 25 años

CAPACITACIONES INTERNAS – SALUD MENTAL Y RECICLAJE



SECRETARÍA GENERAL

REDISTRIBUCIÓN DEL PERSONAL

PASANTÍAS EDUCATIVAS

CELEBRACIÓN DE CONTRATOS DE SERVICIOS

RECISIÓN DE CONTRATOS

INFORME LEGAL



SECRETARÍA DE HACIENDA

Se realizaron tareas de mantenimiento correctivo en instalaciones de edificio de Colegio y mantenimiento de aparatología de refrigeración y sistema informático.

En el ejercicio económico se obligaciones de la institución siguiendo las normas estatutarias, impositivas y laborales.



Se llevaron a cabo tareas de mantenimiento preventivo y correctivo en instalación de club médico, con adecuación del mismo para temporada estival con la contratación de personal de guardavidas, con la modalidad de contrato de locación de tiempo determinado de duración.

Se continuó con obligaciones para socios de SAS. Continúa con cobertura de emergencia médicas, con empresa SEM. Se aumentó la línea de subsidios reintegrables a socios. Se decide implementar 2 bonos en el mes marzo y julio 2026 para SAS.

SECRETARÍA DE HACIENDA

Al cierre del presente ejercicio contable no existen deudas impositivas ni de seguridad social exigibles a la fecha.

El pago de impuestos, Cargas Sociales, Sueldos y Retenciones Impositivas de nuestros asociados se ingresó en tiempo y forma.

SECRETARÍA DE OBRAS SOCIALES

Durante el año 2025, el sector salud en Argentina atravesó un proceso de profunda reconfiguración marcado por las desregulaciones, ajuste fiscal y la creciente brecha en el acceso a servicios básicos. El sistema privado de servicios de salud, busco recuperar rentabilidad tras años de regulación, y el sector público enfrento una presión asistencial sin precedentes debido al traslado de usuarios que ya no pudieron costear sus coberturas privadas.



En resumen, con un cierre anual del 31,5% de diciembre 2024 a diciembre 2025, con un IPC en diciembre de 2,4%, fue este índice el que las distintas prepagas y obras sociales utilizaron para ajustar valores. Desde la Secretaria, se trabajó llevando las propuestas de las distintas sociedades científicas, y se solicitó la recomposición de las bases que en el año 2024 , y con una inflación que rondo el 114 %, deajo muy amplia la brecha entre lo pretendido, y la oferta.

No obstante lo planteado, se promovieron reuniones entre las partes, para acercar las negociaciones, obteniéndose en algunos casos valores cercanos al 80% de lo pretendido y actualizaciones mensuales por IPC.

SECRETARÍA DE OBRAS SOCIALES



Validación y autorizaciones de consultas



Erradicación del Papel casi en todas las que se validan (consultas).



Se mantuvieron durante el año, la constante evaluación y gestión sobre la recomposición de aranceles de todas las obras sociales, solicitando de forma periódica, actualizaciones.



SECRETARÍA DE OBRAS SOCIALES

En un escenario que no dejó de ser complejo, aun con la desaceleración de la inflación, y caracterizado por la retracción del consumo, y la alta presión de usuarios en el sistema público, en detrimento del sector privado. Es que la secretaria de Obras Sociales trabaja con responsabilidad y firmeza, lo que permitió en casos puntuales recuperar deuda, generar nuevos convenios, resolver conflictos, brindar asesoramiento, y sostener los canales de negociación permanente, con la premisa de alcanzar mejores y superadores resultados.



(disponible cuadro de las actualizaciones de valores durante 2025 en versión física)

SECRETARÍA DE CULTURA

SOCIEDADES CIENTÍFICAS

CAMPAÑA PREVENCIÓN SALUD VISUAL
COLEGIO DE MÉDICOS SANTIAGO DEL ESTERO

CAMPAÑA INFORMATIVA
Sociedad de Otorrinolaringología y Otorrinolaringología de Santiago del Estero
Alergia a medicamentos
Sociedad Santiaguense de Alergia e Inmunología Clínica

CAMPAÑA contra el INTRUSISMO en DERMATOLOGÍA
Sociedad Santiaguense de Dermatología

<p>Sociedad de Obstetricia y Ginecología Santiago del Estero Presidente Dra. Mariela Fuentes Costilla Correo sogse@hotmail.com</p>	<p>Sociedad de Anatomía Patológica Presidente Dr. Ernesto Petros Correo soc.ap.sde@gmail.com</p>	<p>Sociedad de Alergia Presidente Dr. Luis Humberto Sayago Correo lhsayago@gmail.com</p>	<p>Sociedad de Cardiología Presidente Dr. Javier Jensen Correo socdecario@yahoo.com.ar</p>
<p>Sociedad de Cirugía Presidente Dr. Carlos Salas</p>	<p>Sociedad de Dermatología Presidente Dra. Antonini De Dalale María Cristina</p>	<p>Sociedad de Diagnóstico por imágenes y radioterapia Presidente Dr. Cosci Eduardo Nicolas</p>	<p>Sociedad de Endocrinología Presidente Dra. Florencia Abdala</p>
<p>Sociedad de Endoscopia Digestiva Presidente Dr. Casado Alonso Alonso</p>	<p>Sociedad de Gastroenterología Presidente Dr. Gonzalo Quinteros</p>	<p>Sociedad de Medicina Interna Presidente Dr. Roberto Flores</p>	<p>Sociedad Neurología y Neurocirugía Presidente Dr. Rabl Miguel Angel</p>
<p>Sociedad de Oftalmología Presidente Dra. Fernanda Gallardo</p>	<p>Sociedad de Ortopedia y Traumatología</p>	<p>Asociación de Pediatría Presidente Dr. Barthe Manuel</p>	<p>Sociedad de Psiquiatría Presidente Dra. Cristina Bravo Sirena</p>

SECRETARÍA DE CULTURA

ESPACIOS FISICOS



colmedse

Ubicación: Av. 9 de Julio 154

SALÓN GUMERSINDO SAYAGO

UBICACIÓN: 2° piso del Colegio

CAPACIDAD: 30 personas

INCLUYE: baños privados; climatizado; proyector y pantalla.

COSTO: Consultar por WhatsApp

Socios uso gratuito para eventos científicos.



+54 9 3856 89-2437



colmedse

Ubicación: Av. 9 de Julio 154

SALÓN AUDITORIO

UBICACIÓN: 1° piso del Colegio

CAPACIDAD: 190 personas

INCLUYE: luces, sonido, proyector y baños,.

COSTO: Consultar por WhatsApp

Socios: uso gratuito para eventos científicos

NO INCLUYE impuestos, vigilancia y personal de maestranza.



+54 9 3856 89-2437

SALÓN AUDITORIO



SECRETARÍA DE CULTURA

Día del Niño 2025, Locomada 9 de Julio y Acto Día del Médico



SECRETARÍA DE CULTURA

FIESTA DÍA DEL MÉDICO



SECRETARÍA DE CULTURA

Curso de conversación en Inglés



Inglés

curso de conversación
con **ASICANA**

Destinado a Profesionales Médicos
Bonificación para socios
Duración: 1 mes

Inicia en noviembre

Consultas e inscripciones: WhatsApp de Colegio
 3856 89-2437



SECRETARÍA DE CULTURA

CONFERENCIAS CIENTIFICAS

conferencia
Día del Hipertenso

11/sept./2025
20.30 hs - Colegio de Médicos
9 de julio 154 y a través de
zoom

Actividad física:
"La receta olvidada"
Dr. José Stenberg

Estrategias para lograr la
adherencia al tratamiento
farmacológico y no farmacológico
de los pacientes hipertensos

INFORMES: www.colmedse.com.ar
Sec. Cultura: 4234026



conferencia
**Responsabilidad Legal
del Instrumentador
Quirúrgico**

3/Junio/2025
19 hs. - solamente a través de
zoom

DISERTANTE:
Lic. Paola Fredes
Docente Universitaria
Referente de IQ Argentina

INFORMES: www.colmedse.com.ar / Tel.: (0385) 4221228 int. 503

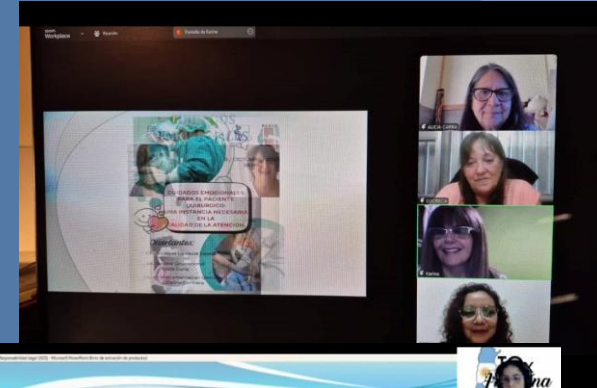

Gracias!

IQx
Argentina

**Conferencia Responsabilidad Legal del
Instrumentador Quirúrgico**

582 vistas hace 3 h ... más

SECRETARÍA CULTURA



se continuó fortaleciendo y profesionalizando los procesos de comunicación institucional del Colegio de Médicos, incorporando herramientas de registro, análisis y mejora de los canales de difusión.

A partir de la implementación de herramientas de monitoreo y análisis de los canales institucionales.

Se diagramaron videos tutoriales para difusión del uso de la plataforma CENTUM.

Se implementó la impresión y actualización de una Agenda Institucional destinada a áreas operativas. Se trabajó en la mejora de los circuitos de atención al socio, realizando auditorías y capacitaciones en Mesa de Entrada sobre atención virtual, uso de WhatsApp institucional y plataforma CENTUM.

Se renovó el dispositivo telefónico y se reutilizó el equipo anterior para la creación del WhatsApp del Club Médico, con el objetivo de agilizar reservas y gestiones vinculadas al uso del espacio.

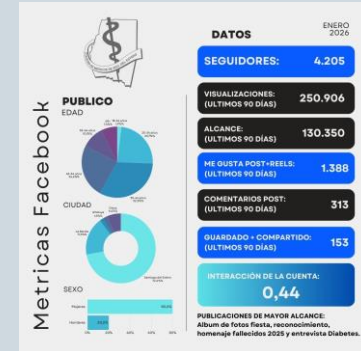
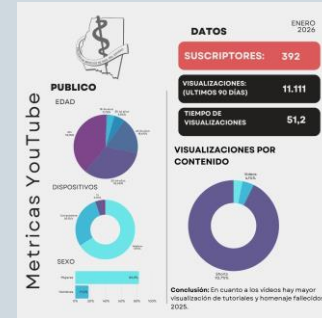
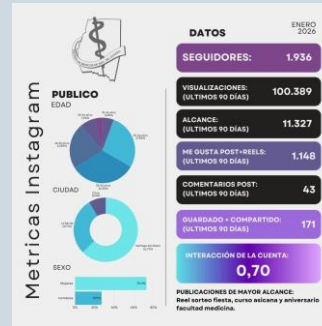

colmedse

SECRETARÍA CULTURA

practicante de la Licenciatura en Comunicación Social de la UCSE, con quien se generaron además piezas audiovisuales de entrevistas a profesionales médicos en torno a efemérides, logrando un buen alcance en redes sociales

En el plano institucional y social, se impulsaron acciones vinculadas a la responsabilidad social empresarial y el cuidado del ambiente, como la instalación de un ecoespacio para reciclado de papel, cartón, plásticos, tapitas y pilas, en articulación con la Fundación CEPSI.

Asimismo, se desarrollaron iniciativas orientadas al fortalecimiento de la comunicación interna y el bienestar laboral, en articulación con el área de Recursos Humanos.

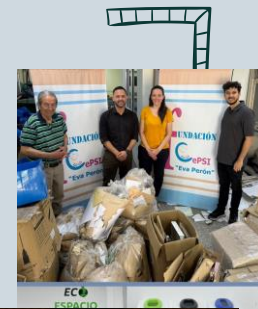

COLEGIO DE MÉDICOS
SANTIAGO DEL ESTERO



Secretaría de Acción Social y Ayuda Solidaria

Subsidios
Reintegrables

Subsidios
por Nacimiento

Subsidios
por Adopción

Subsidios
por Matrimonio

Beneficio
Asistencial a
la Tercera Edad

SECRETARÍA DE ACCIÓN SOCIAL

La Secretaría de Acción Social:

- Confeccionar y elevar a la Secretaría de Hacienda las liquidaciones de los beneficios asistenciales a efectos de su verificación y posterior pago si corresponde;
- Fomentar la vinculación de los colegiados entre si sobre la base de la ayuda mutua y acciones sociales similares.
- 1,216 socios con cobertura de seguro de vida facultativo y 1,127 socios con cobertura de seguro de sepelio



SEGURO COLECTIVO DE VIDA

El respaldo que necesitas cuando más lo necesitas

- Cobertura para el titular: muerte por cualquier causa, capital asegurado de \$400.000.
Mayores a 64 años \$200.000.
- Muerte por accidente: indemnización adicional, capital asegurado \$400.000.
Mayores a 64 años \$200.000.

SEGURO COLECTIVO DE SEPELIO

- Ataduz de primera categoría para nicho o mausoleo.
- Servicio de capilla velatoria.
- Cortejo fúnebre, carrosa fúnebre, coche de duelo, carrosa porta-corona y automóviles para acompañamiento.
- Servicio completo de sala velatoria.
- Corona de flores naturales.
- Aviso necrológico en televisión a través de canal 7 Sgo. del Estero.
- Gestiones de actas de defunción en el Registro Civil.
- Publicación de aviso en diario local.
- Trámites en la Municipalidad para la inhumación de los restos.
- Servicio de cremación.
- Subsidio de \$6.825 por gastos de luto.
- Inhumación en el cementerio privado Parque de la Paz y parcela con cesión de derechos y acción a los familiares, quedando las expensas a su cargo (según cobertura contratada).
- Rige en todo el país.
- Cobertura las 24hs, los 365 días del año.

URGENCIAS MÉDICAS

El servicio se brindará durante las 24hs del día, los 365 días del año en la ciudad de Santiago del Estero y La Banda. Estas se realizarán con unidades móviles equipadas de alta tecnología, con la asistencia de médicos, paramédicos y/o enfermeros diplomados.

Se consideran las siguientes situaciones:
Urgencias abdominales, neurológicas, psiquiátricas, respiratorias, cardiovasculares, urólogos, ginecológicos, endocrinos, metabólicos. Accidentes tales como: traumatismos de cráneo y/o torax, quemaduras graves, lesiones oculares, oídos por inmersión o gases tóxicos, electrocución.

SERVICIOS DE ENFERMERÍA

En sede o domicilio para colocación de "inyecciones, curaciones, rehabilitaciones, control de la presión arterial, **tratamientos programados, ***concepción médica. **Con programación médica y solicitar con 24hs de anticipación.

CONSULTORIO EXTERNO

Consiste en 3 (tres) consultas mensuales por asegurados sin cargo en clínicas médicas general y pediatría. Este servicio es brindado en los consultorios externos de SEM, ubicados en Urquiza 175, de lunes a viernes de 17hs a 21hs.

ASESORAMIENTO JURÍDICO

Profesionales de la salud usted está asegurado.

HAMBURGO COMPAÑÍA DE SEGUROS desarrollo un seguro de características muy especiales que lo reúne todo.

PELUQUERÍA

Los asegurados de la presente póliza podrán hacer uso del servicio de peluquería una vez por mes, brindado por excelentes profesionales del medio, en locales propios en Capital y La Banda.

COLEGIO DE MÉDICOS SANTIAGO DEL ESTERO



Secretaría de Acción Social y Ayuda Solidaria



**Subsidios
Reintegrables**



**Subsidios
por Nacimiento**



**Subsidios
por Adopción**



**Subsidios
por Matrimonio**



**Beneficio
Asistencial a
la Tercera Edad**

SECRETARÍA DE ACCIÓN SOCIAL

La Secretaría de Acción Social fortaleció la implementación de subsidios:

SUBSIDIOS OTORGADOS:

Reintegrables: 34

Por Enfermedad: 6

Por Fallecimiento: 11

Por Nacimiento: 2

Por matrimonio: 1.

Beneficio de Asistencia a la Tercera Edad setenta (362) Beneficiarios y Co-beneficiarios (61).

SECRETARÍA DE DEPORTE E INTERIOR



**Club
médico**
SANTIAGO DEL ESTERO

SECRETARÍA DE DEPORTE E INTERIOR

- Se desarrollaron con normalidad las prácticas durante todo el año de las disciplinas de fútbol, básquet, vóley y newcom mixto.
- Se asistió a las Olimpiadas Médicas en el mes de noviembre, realizada en la ciudad de Pinamar.
- Se participó con tres equipos de futbol en Ligas Amateur locales (FEPUSE y otros). Así también en un campeonato de básquet.
- El equipo Mixto de Newcom participó de varios encuentros, con grandes resultados tanto en lo deportivo, recreativo y de convivencia social.



SECRETARÍA DE DEPORTE E INTERIOR

Club Médico



SECRETARÍA DE DEPORTE E INTERIOR

Refacciones y mantenimiento

El Ingeniero en Seguridad e Higiene hizo un relevamiento de los sectores de riesgo del Club

Se realizaron 3 asadores en zona cercana al Quincho 2, para multiplicar los espacios para que puedan disfrutar los socios el día en el club.

Impermeabilización (colocación de membrana) en techo de cancha de básquet, Salón Los Álamos y habitaciones. Trabajo de pintura en parte exterior de cancha de básquet, Salón Los Álamos y habitaciones.

•Se refaccionaron las tres habitaciones habilitadas para los socios del interior, realizando trabajo de colocación de placas y pintura. Provisión de sábanas y cobertores, acolchados, cortinas y espejos.

Poda de plantas y árboles, mantenimiento de jardines, nivelado de la cancha de fútbol infantil, corte de césped de todo el predio y cancha de fútbol, así como tareas para control de malezas, fumigación constante por las plagas. Arreglo y pintado de todos los juegos infantiles.

Arreglo y mantenimiento de moto guadañas y tractores para su correcto funcionamiento.



SECRETARÍA DE DEPORTE E INTERIOR

Temporada de Pileta 2025/2026, AQUAGYM y Colonia de Vacaciones



SECRETARÍA DE DEPORTE E INTERIOR

Durante el año hubo 343 eventos (entre quinchos y salones) utilizados por los socios para celebrar distintos tipos de reuniones (familiares, sociales, etc.) y 64 habitaciones para socios del interior.

